

Weilgut Address

■ **Art der Anwendung:**

■ **Funktionen:**



Bearbeitung und Management von Adressen

- Adressverwaltung für Firmen, Personen, Mitglieder, Gremien usw.
- gemeinsame Adressverwaltung im Unternehmen
- zentrale und/oder dezentrale Pflege der Adressdaten
- Schnittstellen zu diversen Textsystemen
- Verwaltung beliebiger Adressverteiler pro Adresse für den wiederkehrenden Infoversand
- umfangreiche Selektions-, Serienbrief-, Fax- und Mail-Funktionalitäten
- weitere Exportfunktionen für die Generierung von Tabellen, Listen, Etiketten usw.
- Verwaltung verschiedener Adresstypen wie Kunden, Mitarbeiter, Lieferanten usw.
- integrierte Online- und Offline-Dublettenprüfung
- individuelle Benutzer- und Zugriffs-Berechtigungen
- Postleitzahlen- und Ortsauswahl für Deutschland und die Schweiz
- Darstellung und Adresssuche in Browsern
- Telefonieschnittstelle
- Bearbeitung und Pflege intern. Adressen
- eigene Anpassungen der Adressverwaltung möglich
- regelmäßiger Adressdatenabgleich mit dem Host durch Weilgut Import
- einmaliger Datenimport von ext. ASCII-Dateien oder dem Namen- & Adressbuch mit Weilgut ImportForAddress
- Weilgut Applikation Framework-Entwicklungs-kernel der Weilgut eOffice Produktlinie

■ **Integrierte Produkte:**

■ **Beschreibung:**

Viele wertvolle Adressen sind häufig an unterschiedlichen Orten und auch in unterschiedlichen

Programmpaketen hinterlegt. Dies führt in der Praxis zu einer unnötigen, doppelten Adresspflege und häufig zu Problemen beim Versand von gemeinsamen Rundschreiben.

Lotus Notes bietet hier den optimalen Ansatz für eine verteilte und gemeinsame Adressverwaltung. Im Standard von Lotus Notes ist im Namen & Adressbuch eine einfache Adressverwaltung verfügbar. Jedoch ist diese Datenbank auf die Verwaltung von Benutzern und nicht für das professionelle Adressmanagement gedacht. An dieser Stelle setzt Weilgut Address an.

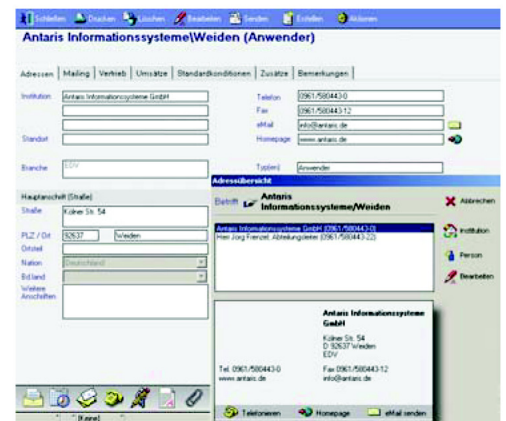

■ **Das zentrale Weilgut Adress-Management**

Mit Weilgut Address ist ein zentrales Adressmanagement für das gesamte Unternehmen gegeben. Jede gewünschte Adresse inkl. der Hostadressen ist zentral in der Adressverwaltung vorhanden und abrufbereit. Die in Weilgut Address integrierte Dublettenprüfung stellt dabei die Eindeutigkeit dieser Adressen sicher, damit ein Empfänger nicht mehrfach dieselbe Post von Ihnen erhält. Durch die freie Verteilbarkeit der Adressdaten innerhalb von Lotus Notes, können diese praktischerweise an jedem beliebigen Ort von den Mitarbeitern gepflegt werden. Die Synchronisation erledigt die Replikation. Mit der integrierten Exportschnittstelle erstellen Sie auf Knopfdruck in Ihrer



Weilgut Address

Textverarbeitung Ihre täglichen Briefe und Formulare inkl. Briefkopf, Anrede, Ihrem Absender usw.. Weitere Schnittstellen ermöglichen Ihnen die Ausführung von Serienbriefen, Listings, Etiketten, Serienfaxen, Sereienmails, den Export zu Ihrer Tabellenkalkulation oder zu sonstigen Programmen. Die freie Gestaltbarkeit der Schnittstelle lässt dabei fast keine Wünsche offen.

■ Adress-Datenimport und Hostabgleich

Mit den Paketen Weilgut Import und Weilgut Import for Address stehen sich zwei sich ergänzende Bausteine für den Datenimport zur Verfügung. Weilgut Import sorgt auf dem Notes Server für den regelmässigen Datenabgleich mit Ihren Hostdaten. Dabei werden neue Adressen in Weilgut Address ergänzt, bestehende abgeglichen und auch Löschungen durchgeführt. Aufgrund des feldweisen Datenabgleichs, bleiben dabei alle sonstigen Daten in Ihren Notes-Adressen erhalten. Auch der umgekehrte Weg ist möglich, so dass Weilgut Address als das führende Adresssystem im Unternehmen verwendet werden kann.

Mit Weilgut Import for Address hat der ambitionierte Adressmanager die Möglichkeit zum manuellen Import von Adressdaten. Dies können sowohl Daten aus Ihrem persönlichen Namen & Adressbuch, Ihre Microsoft Outlook-Adressbestände, zugekaufte oder sonstige Adressen im ASCII-Format sein. Mit der integrierten Dublettenprüfung wird die nochmalige Übernahme von existierenden Adressen vermieden.

■ Transparenz und übersichtliche Strukturierung der Adressinformation

Eine moderne Adressverwaltung zeichnet sich heute durch Flexibilität, Ergonomie und Übersichtlichkeit aus. Daher trennt das Weilgut Adressmanagement hilfreich die Adressen in Institutionen und Personen. Institutionen sind z.B. jegliche Form von Unternehmen, Gremien, Ämter, Selbstständige usw.. In den Personen werden die Ansprechpartner der Institutionen und Privatpersonen gepflegt.

Die Adressen umfassen die üblichen Feldinformationen wie die verschiedenen Anschriften, Branche, Telefon, E-Mail, Homepage, Fax, Geburtsdaten etc. Über spezielle Zusatzbereiche können bei den Institution als auch bei der Person eigene Felder und Funktionalitäten frei ergänzt werden. Eine Vielzahl von Notes-Ansichten wie z.B. Adressen sortiert nach Postleitzahl, Ort, Branche bzw. durchgeführte Serienbrief-Aktionen sorgen für die notwendige Transparenz.

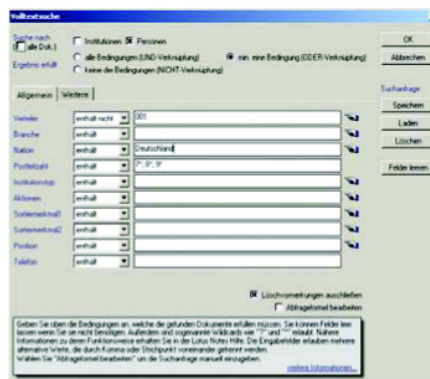

■ Adress-Selektion

Sollten diese Ansichten nicht mehr ausreichen, so steht Ihnen dann noch die umfangreiche Such- und

Selektionsfunktion von Weilgut Address zur Verfügung. Mit dieser kombinieren Sie die unterschiedlichsten Feldinhalte der Adressen miteinander und erhalten das Suchergebnis in Sekundenschnelle angezeigt. Die Weiterverarbeitung über die Serienbriefschreibung, den Datenexport oder die vielen Adresspflegemöglichkeiten ist dann Routine.

■ Adress-Verteiler

Mit den Adressverteilern ist eine mächtige Möglichkeit zur Einteilung von Adressen in verschiedene Gruppen gegeben. Jede Adresse kann unterschiedliche Adressverteiler beinhalten und individuell an verschiedene Empfangsadressen wie z.B. die Privatadresse oder die Firmenadresse gerichtet sein. Eine Person kann dabei auch mehr als einer Institutions-/Firmenadresse zugeordnet sein. Der Versand von Präsenten oder der Pressemitteilungen wird dann zur leichten Übung.



■ Abruf via Browser und Internet

Für alle Mitarbeiter, die nicht über einen Lotus Notes Zugang verfügen, sind die Adressen über einen Browser im Intranet oder Internet verfügbar. Die bereits erwähnten Ansichten sowie die Suchfunktion sorgen auch hier für einen schnellen Überblick und das direkte Auffinden der gewünschten Adressen.

